

PARTE 1 – PREPARACIÓN ANTES DE LA PARTICIPACIÓN DEL PACIENTE (aprox. 1 minuto)

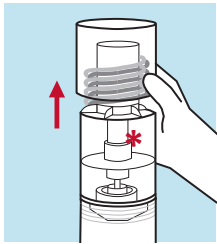

1. Retire la tapa exterior

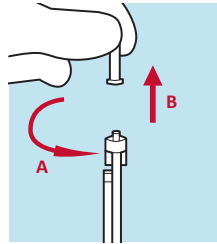

2. Retire el tapón del tubo

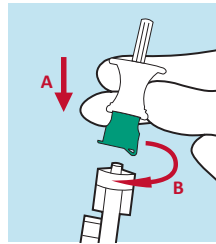

3. Abra el tapón de encaje, enrosque el punzón en el tubo y retire el tapón del punzón



4. Retire el tapón del citrato

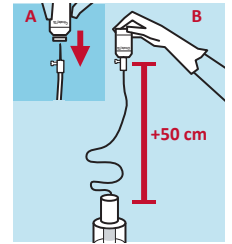

5. Voltee el citrato, perforo con el punzón y vacíe el vial

PARTE 2 – EXTRAER SANGRE DEL PACIENTE (aprox. 5 minutos)

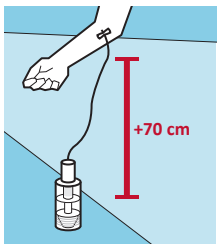

1. Asegure el acceso vascular y extraiga 120 ml de sangre

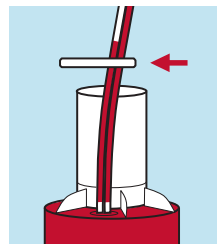

2. Cuando la unidad de preparación esté llena, fije el tubo

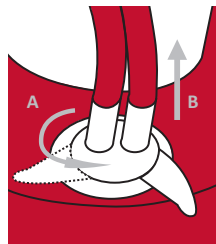

3. Gire para cerrar bien la válvula y retire el tubo

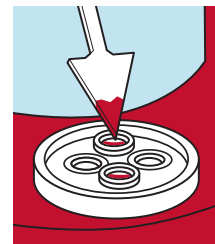

4. Limpiar la válvula con un bastoncillo de algodón

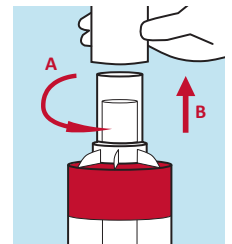

5. Retire la tapa

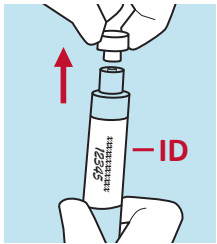

6. Tome la jeringa, añada el ID del paciente y retire la tapa

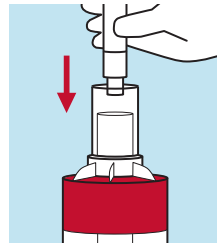

7. Inserte la jeringa en la unidad de preparación

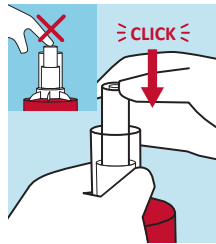

8. Encaje la jeringa en su lugar sin presionar el émbolo

Para evitar fugas y errores de la máquina hay que tener cuidado:

- 1) **No** usar una presión demasiado alta sobre el flujo sanguíneo al llenar la unidad de preparación
- 2) **No** llenar en exceso la unidad de preparación
- 3) Cerrar y limpiar la válvula con cuidado

Si aparece un código de error, consulte la sección de resolución de problemas del manual del usuario.

PARTE 3 – PROCESAR LA SANGRE DEL PACIENTE (aprox. 25 minutos)



1. Pulse el botón para abrir el protector

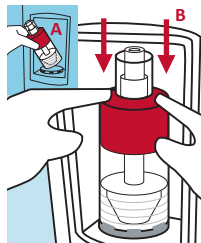

2. Inserte la unidad de preparación por la base. Colóquelo firmemente en las abrazaderas



3. Cierre el protector y pulse el botón para iniciar el procesamiento

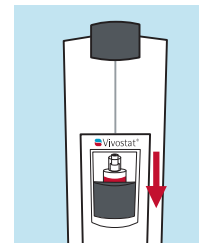

4. Cuando haya terminado, retire la unidad de preparación

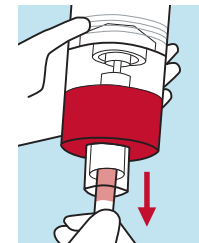

5. Voltee la unidad de preparación y retire la jeringa

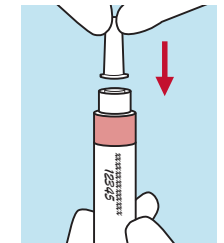

5. Ponga el tapón

***CÓDIGO DE COLORES LA UNIDAD DE PREPARACIÓN**

Azul oscuro:	Vivostat® Fibrin	(sellador)
Azul petróleo:	Vivostat® PRF	(matriz)
Azul claro:	ArthroZheal®	(matriz)
Blanco:	Obsidian® ASG	(matriz)
	Obsidian® RFT	(matriz)

El sellador/matriz está listo para usar y puede aplicarse con una unidad aplicadora Vivostat®.

Siga el Kit de Aplicación QRC separado.

ESTE QRC DEBE LEERSE JUNTO CON LA IFU DEL PRODUCTO Y EL MANUAL DEL USUARIO.

Para IFUs y manuales, QRC versiones lingüísticas y mucho más, por favor visite nuestro sitio web: www.vivostat.com/application-now



Vivostat A/S
Borupvang 2
3450 Allerød
Dinamarca

+45 8880 8400
info@vivostat.com
www.vivostat.com